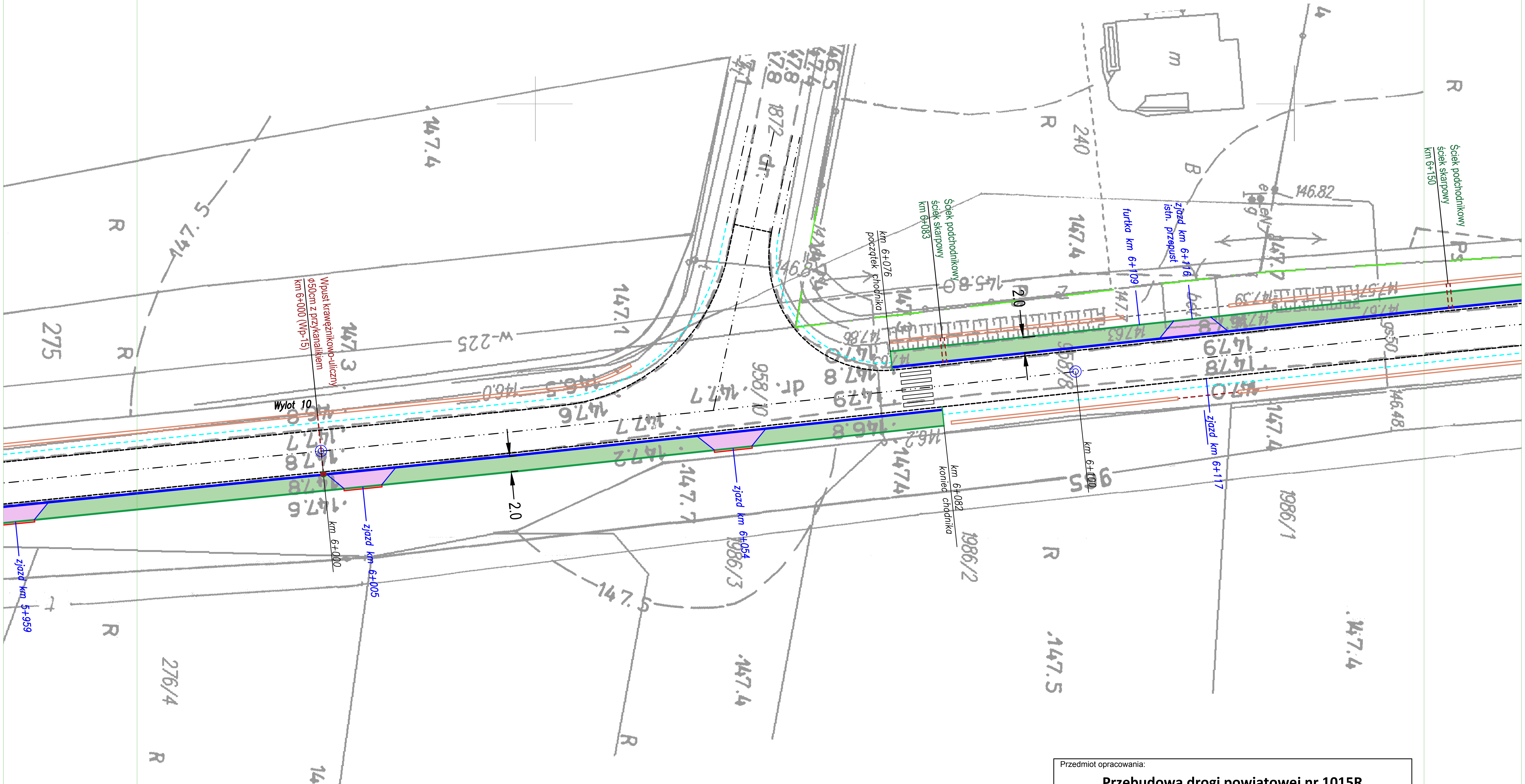

Legenda:

krawędź jezdni

nawierzchnia zjazdów z kostki brukowej

krawędź pobocza

chodnik z kostki brukowej

zjazd km 5+___ istniejące zjazdy

Oświadczam, że mapa jest zgodna z oryginałem

....

Przedmiot opracowania: **Przebudowa drogi powiatowej nr 1015R Jamnica - Zbydniów w m. Kotowa Wola, Zbydniów**		
Inwestor: *Powiat Stalowowolski ul. Podleśna 15, 37-450 Stalowa Wola*		
Projekt zagospodarowania terenu	Skala: 1:500	Nr rys.: 2 str 6
Jednostka opracowywująca: mgr inż. Piotr Boroń ul. Podleśna 17/16 37-450 Stalowa Wola	Projektant:	Podpis: