MAPA GOSPODARCZO-PRZEGLĄDOWA LASÓW
Na tle form ochrony przyrody

GMINA: Pysznica
POWIAT: stalowowolski
WOJEWÓDZTWO: podkarpackie

Skala: 1:35000

0 0,5 1 1,5 2 2,5 3 3,5 km

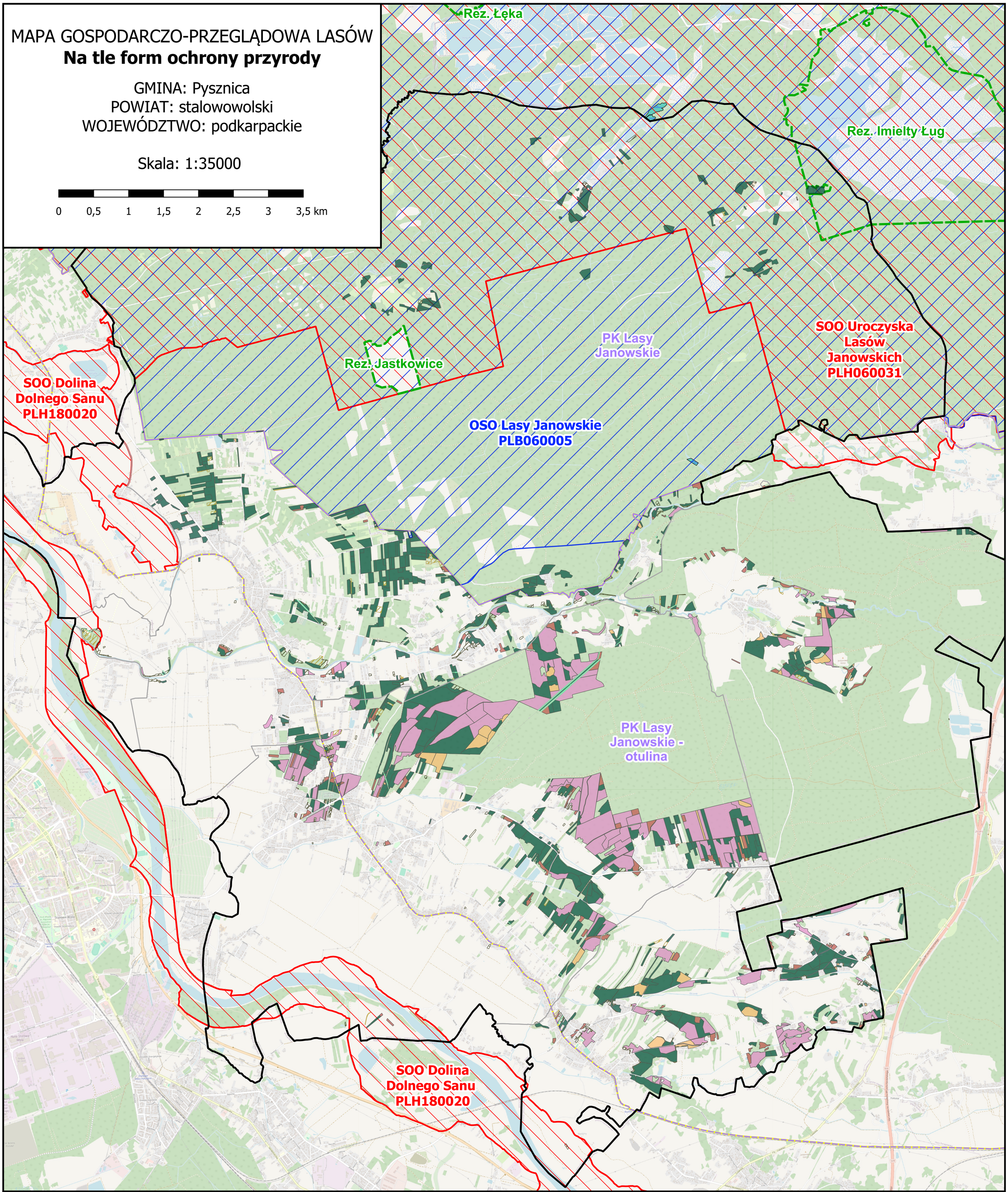

Legenda:

- Granice administracyjne gminy Pysznica
- Granice obrębów ewidencyjnych

Obszarowe Formy Ochrony Przyrody

- Rezerwat (Rez.)
- Park Krajobrazowy (PK)
- Otulina Parku Krajobrazowego
- NATURA 2000 Specjalne Obszary Ochrony Siedlisk (SOO)
- NATURA 2000 Obszary Specjalnej Ochrony Ptaków (OSO)
- Użytek ekologiczny (UE)

Proponowane działania gospodarki leśnej*

- Brak zabiegów (BZ)
- Zabiegi agrotechniczne (AGROT)
- Uprzątanie drzew pod liniami energ. (DRZEW)
- Czyszczenia (CW, CP, CP-P)
- Trzebieże (TW, TP)
- Rębnie zupełne (IB)
- Rębnie złożone (IVD)

Opracowanie:

TAXUS•UL

Taxus UL Sp. z o.o.
ul. Ochocka 14
02-495 Warszawa

* W przypadku zabiegów wymagających dodatkowych podziałów na powierzchnie manipulacyjne (np. zabiegi rębne), przedstawione zabiegi obejmują wyłącznie działania główne, zgodne z wiekiem i rodzajem powierzchni w wydzieleniu i nie odzwierciedlają faktycznej, ostatecznej powierzchni zabiegu.