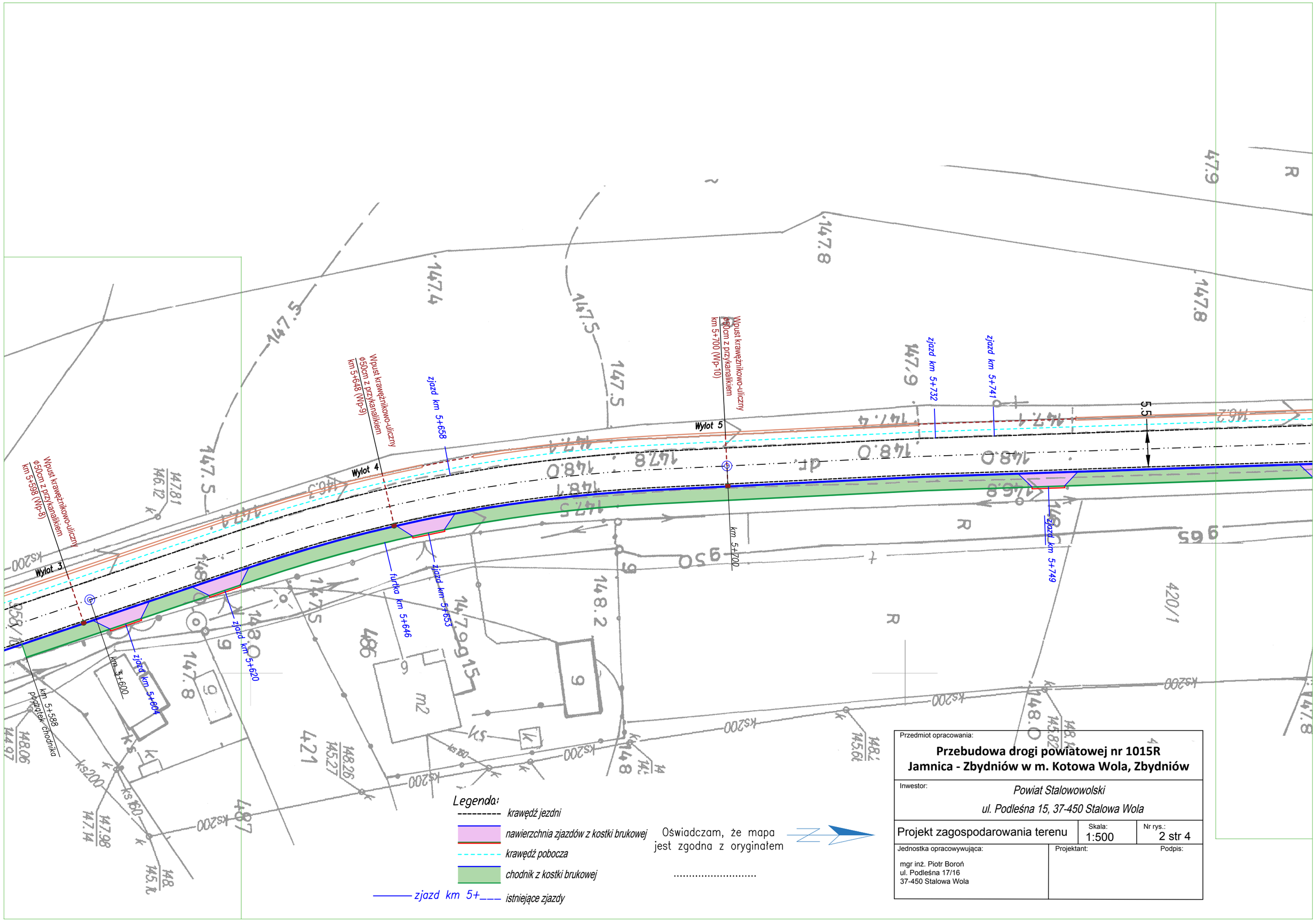

Przedmiot opracowania:

Przebudowa drogi powiatowej nr 1015R
Jamnica - Zbydniów w m. Kotowa Wola, Zbydniów

Inwestor: *Powiat Stalowowolski*
ul. Podleśna 15, 37-450 Stalowa Wola

Projekt zagospodarowania terenu	Skala: 1:500	Nr rys.: 2 str 4

Jednostka opracowywująca:	Projektant:	Podpis:
mgr inż. Piotr Boroń ul. Podleśna 17/16 37-450 Stalowa Wola		