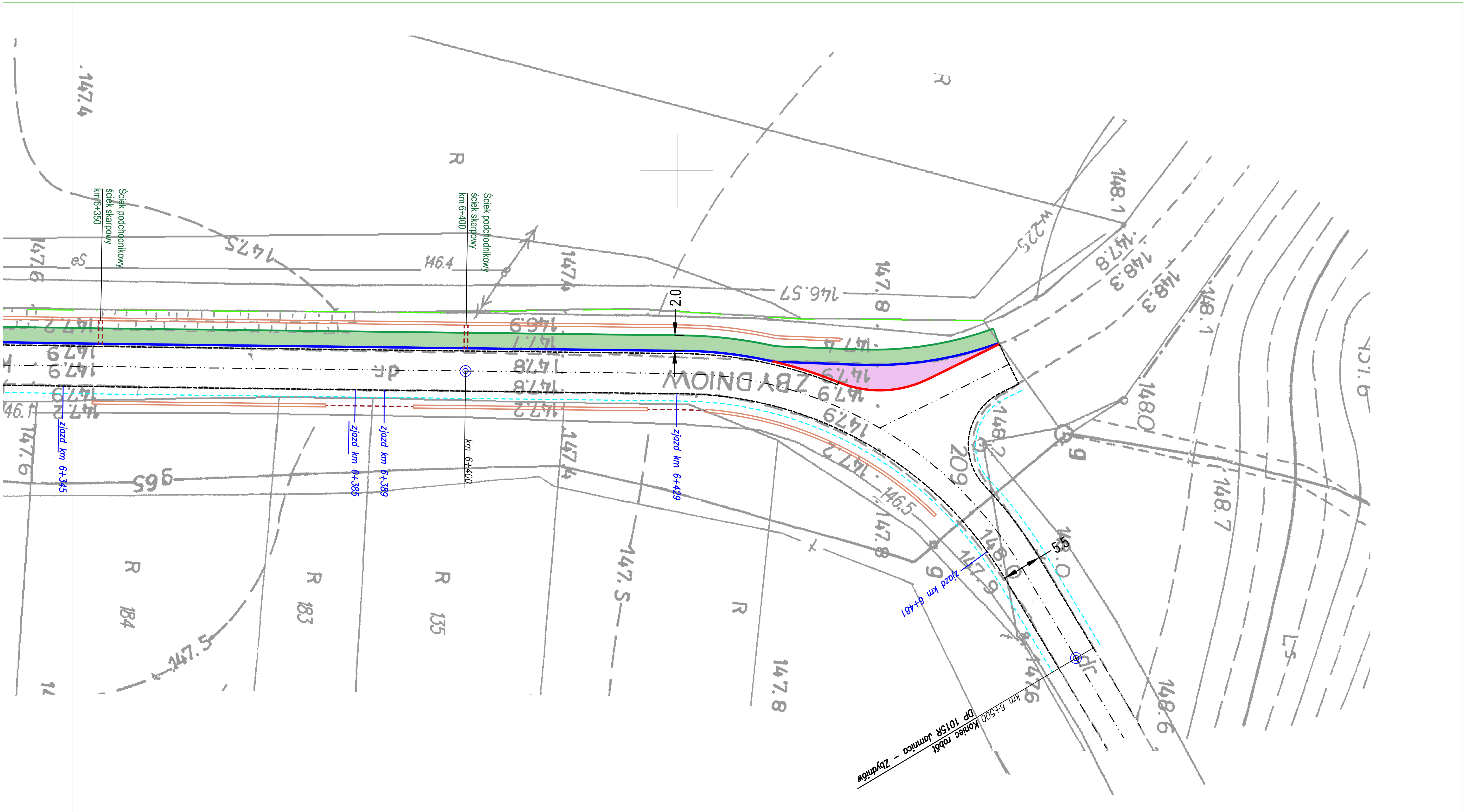

Legenda:

- krawędź jezdni
- nawierzchnia zjazdów z kostki brukowej
- krawędź pobocza
- chodnik z kostki brukowej
- zjazd km 5+ istniejące zjazdy

Oświadczam, że mapa jest zgodna z oryginałem

....

Przedmiot opracowania: **Przebudowa drogi powiatowej nr 1015R Jamnica - Zbydniów w m. Kotowa Wola, Zbydniów**		
Inwestor: *Powiat Stalowowolski* *ul. Podleśna 15, 37-450 Stalowa Wola*		
Projekt zagospodarowania terenu	Skala: 1:500	Nr rys.: 2 str 8
Jednostka opracowywująca: mgr inż. Piotr Boroń, ul. Podleśna 17/16, 37-450 Stalowa Wola	Projektant:	Podpis: