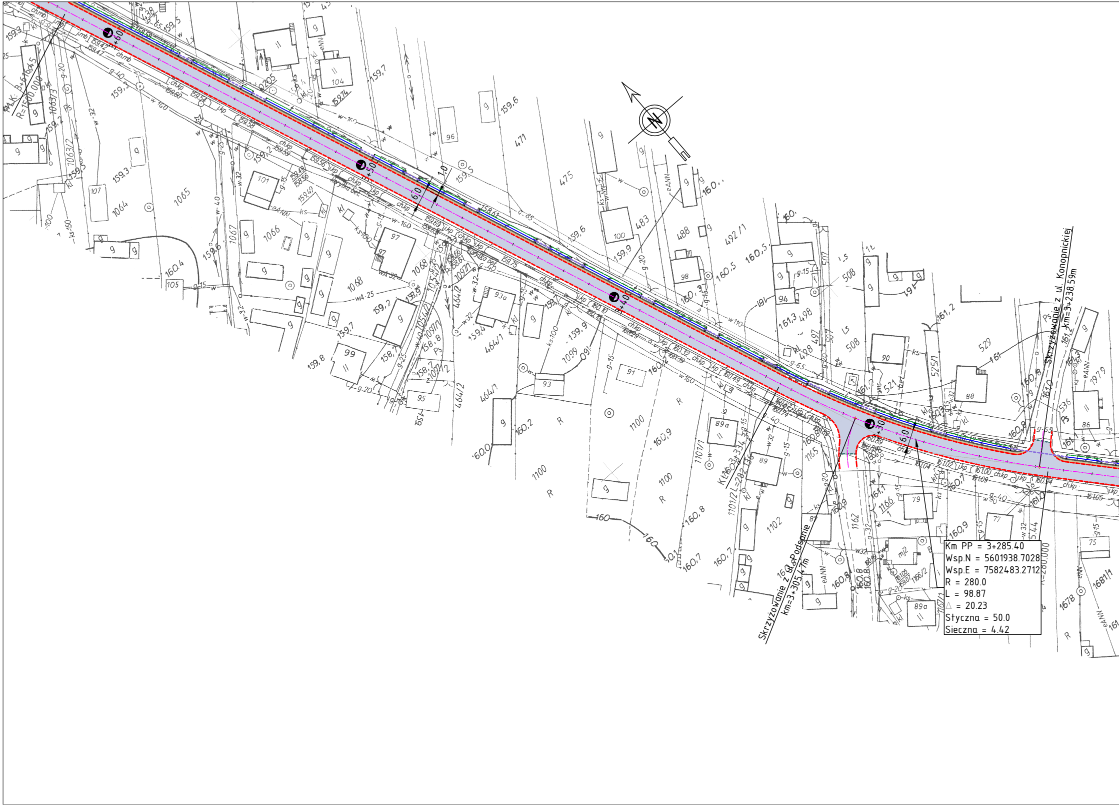
Skrzyżowanie z ul. Konopnickiej
km=3+238.59m
Skrzyżowanie z ul. Podsanie
km=3+305.47m
6.0
1.0
6.0
R=1500.000
R=280.000

Km PP = 3+285.40
Wsp.N = 5601938.7028
Wsp.E = 7582483.2712
R = 280.0
L = 98.87
△ = 20.23
Styczna = 50.0
Sieczna = 4.42

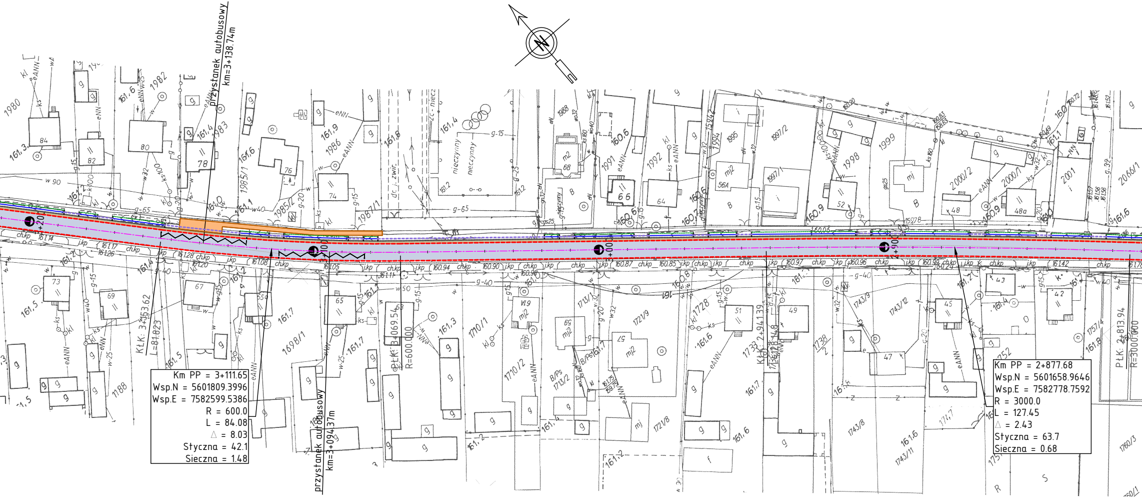

przystanek autobusowy
km=3+138.74m
przystanek autobusowy
km=3+094.37m
KŁK: 3+153.62
L=81.823
PŁK: 3+069.54
R=600.000
KŁK: 2+941.39
PŁK: 2+813.94
R=3000.000
Km PP = 3+111.65
Wsp.N = 5601809.3996
Wsp.E = 7582599.5386
R = 600.0
L = 84.08
△ = 8.03
Styczna = 42.1
Sieczna = 1.48
Km PP = 2+877.68
Wsp.N = 5601658.9646
Wsp.E = 7582778.7592
R = 3000.0
L = 127.45
△ = 2.43
Styczna = 63.7
Sieczna = 0.68

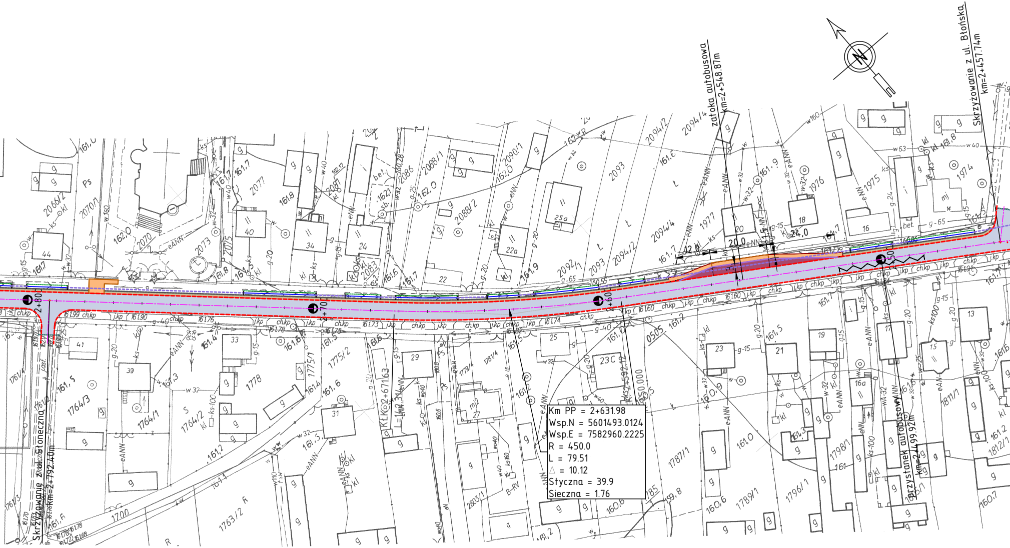
Skrzyżowanie z ul. Błońska
km=2+457.74m
zatoka autobusowa
km=2+548.87m
Przystanek autobusowy
km=2+499.92m
Skrzyżowanie z ul. Słoneczna
km=2+792.40m
2+800
2+700
2+600
12.0
20.0
24.0
Km PP = 2+631.98
Wsp.N = 5601493.0124
Wsp.E = 7582960.2225
R = 450.0
L = 79.51
△ = 10.12
Styczna = 39.9
Sieczna = 1.76
N

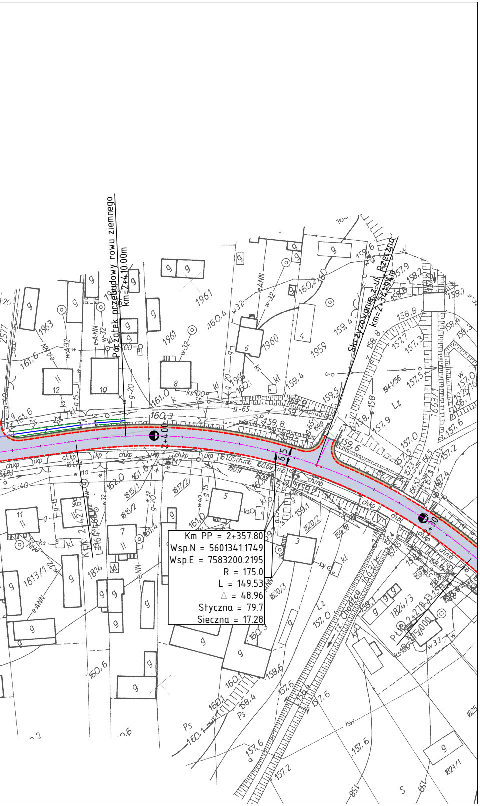
Początek przebudowy rowu ziemnego
km=2+410.00m
Skrzyżowanie z ul. Rzeczną
km=2+534.194m
2+400
2+500
6.5
Km PP = 2+357.80
Wsp.N = 5601341.1749
Wsp.E = 7583200.2195
R = 175.0
L = 149.53
△ = 48.96
Styczna = 79.7
Sieczna = 17.28
ul. Chodzca
1961
1963
1960
1959
1814
1813/1
1815/1
1815/2
1817/2
1820/2
1820/3
1824/3
1824/1
1941/56
1825

LEGENDA:

– – – –	– krawędź jezdni bitumicznej
– – – –	– krawędź pobocza utwardzonego
🟨	– ściek przyjezdniowy prefabrykowany lub z kostki brukowej betonowej gr. 8 cm
═══	– rów ziemny umocniony elementami betonowymi z dnem infiltracyjnym (dren francuski)
▭	– jezdnia bitumiczna
🟪	– kostka brukowa granitowa 12*12
▨	– poszerzenia skrętów – kostka granitowa 10*10
🟧	– chodnik kostka bet. # 6cm
▩	– azyl kostka kolor bet. # 6cm
▭	– wyspy dzielące kostka kolor bet. # 6cm
🟩	– zieleń
▭	– ciąg pieszo – rowerowy naw. bitumiczna
▭	– zjazd z kostki # 8 cm
🟪	– zjazd część poza chodnikiem (mat. kamienny)
🟥	– zatoki autobusowe z kostki # 10 cm
🟫	– pobocza gruntowe ulepszone mat. kamiennym
🟦	– pobocza bitumiczne
– – –	– rów kryty fi 300
▪▪▪▪	– zakres robót
▬	– krawężnik 20*30
▬	– obrzeża 8*30

PRACOWNIA PROJEKTOWA "B&W"
Wojciech Nanek
39-400 Tarnobrzeg ul. Zwierzyniecka 20/30
tel. : 512-298-707
REGON: 830222324
NIP : 867-103-54-03
e-mail: nanekbwn@poczta.onet.pl

Inwestor:	Powiat Stalowowolski 37-450 Stalowa Wola, ul. Podleśna 15			Nr Rys. 2.2
Temat:	Przebudowa drogi powiatowej nr 1019R Zarzecze - Rzeczyca Długa od km 1+727 (w m. Kłyżów) do km 7+176 (DP nr 1023R)			
Nazwa rysunku:	PROJEKT ZAGOSPODAROWANIA TERENU			
	Faza: Projekt budowlany		Data: VI. 2017 r.	Skala 1 : 1000
Branża	Funkcja	Imię i nazwisko:	Nr upr:	Podpis:
DROGOWA	Projektant	mgr inż. Wojciech NANEK	K-107/02	
	Sprawdził	inż. Zbigniew WYDRA	K-106/02	